

Plancher Haut R+2

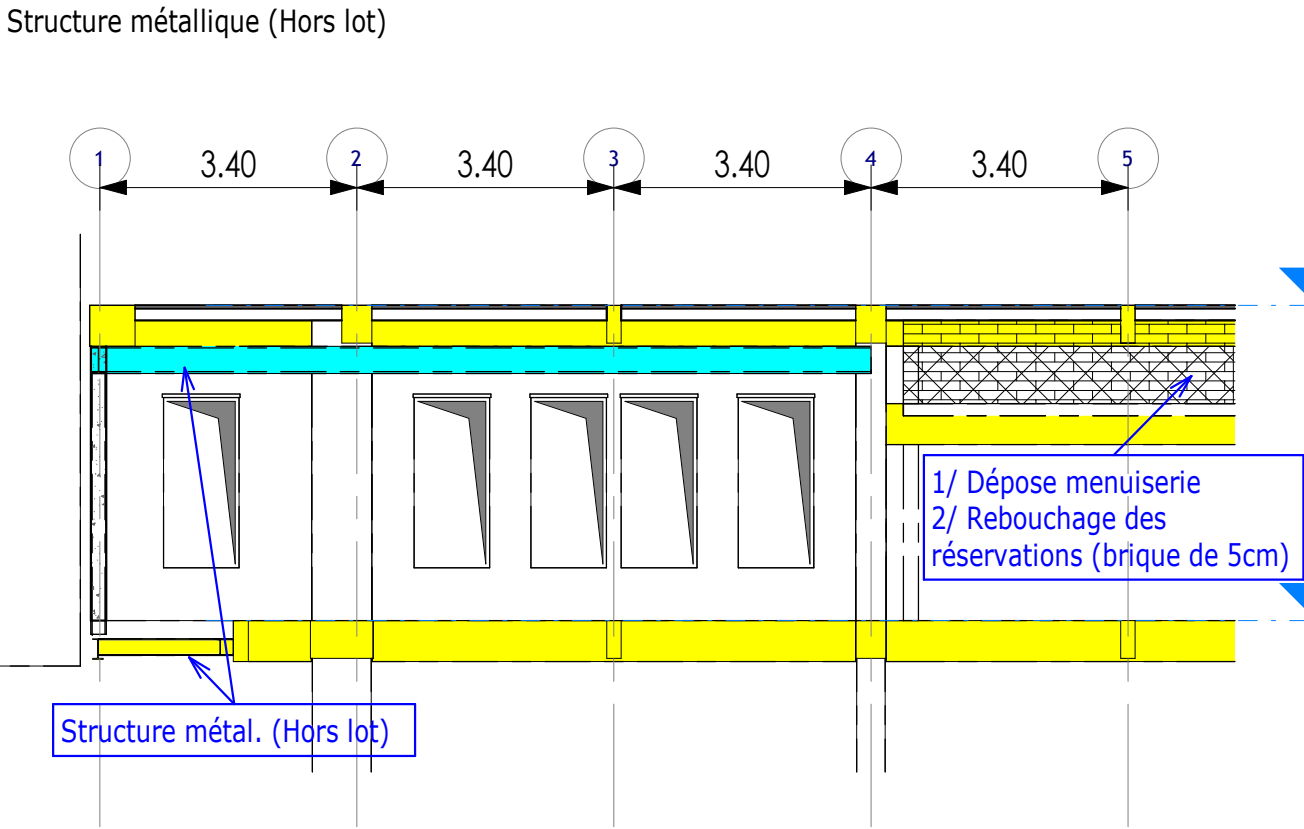

Coupe 1-1



Coupe 2-2

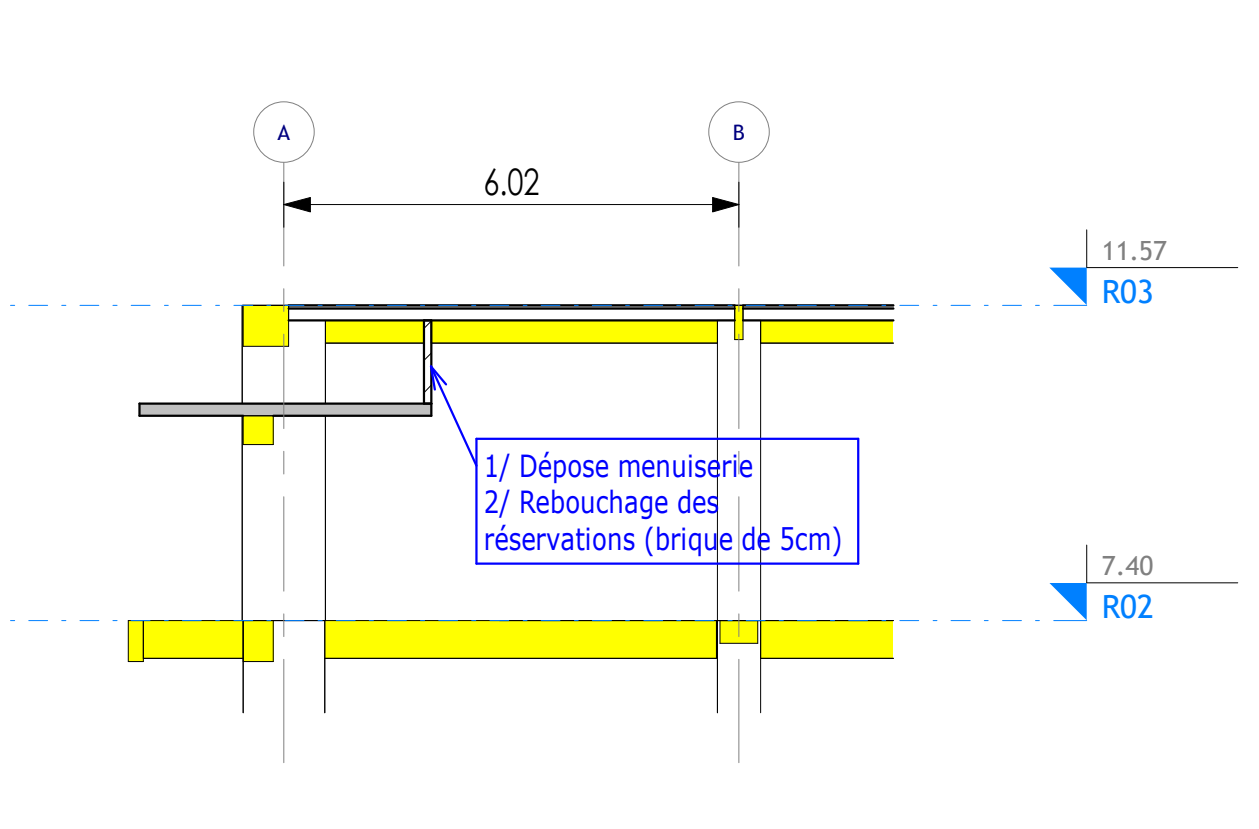

Elévation pignon file 33 - Coupe 3-3

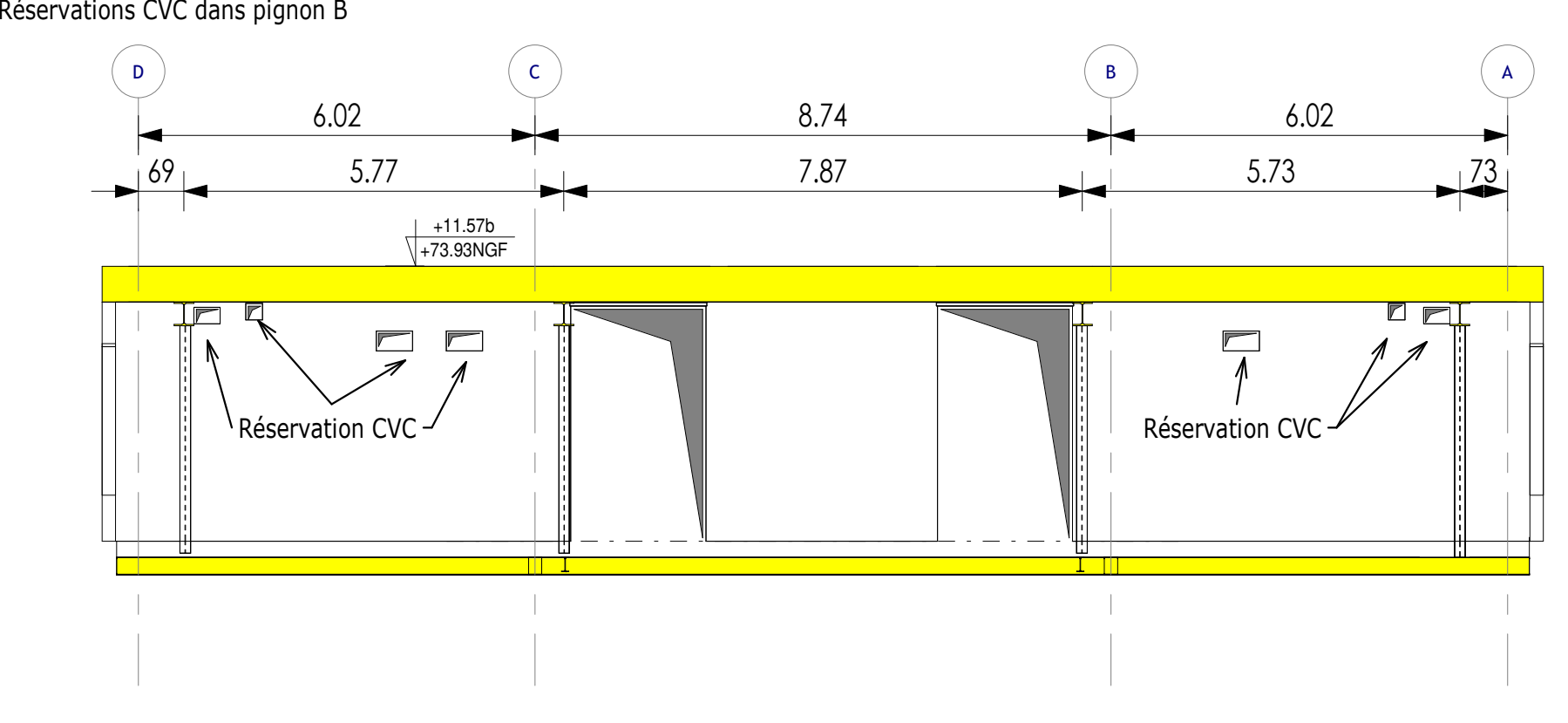

Coupe 4-4

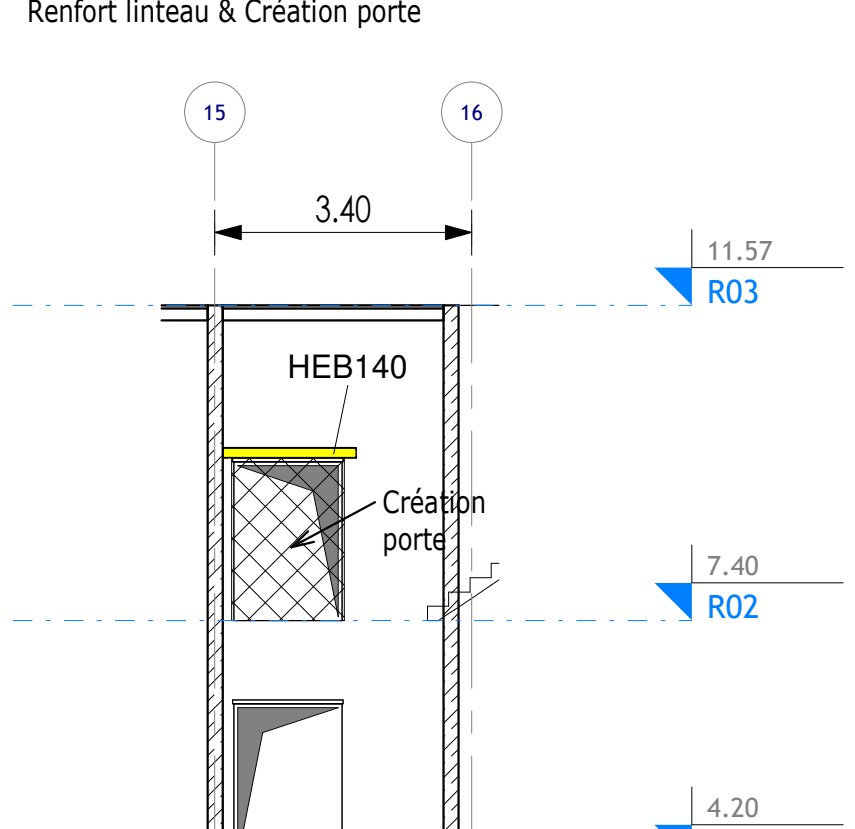

Coupe 5-5

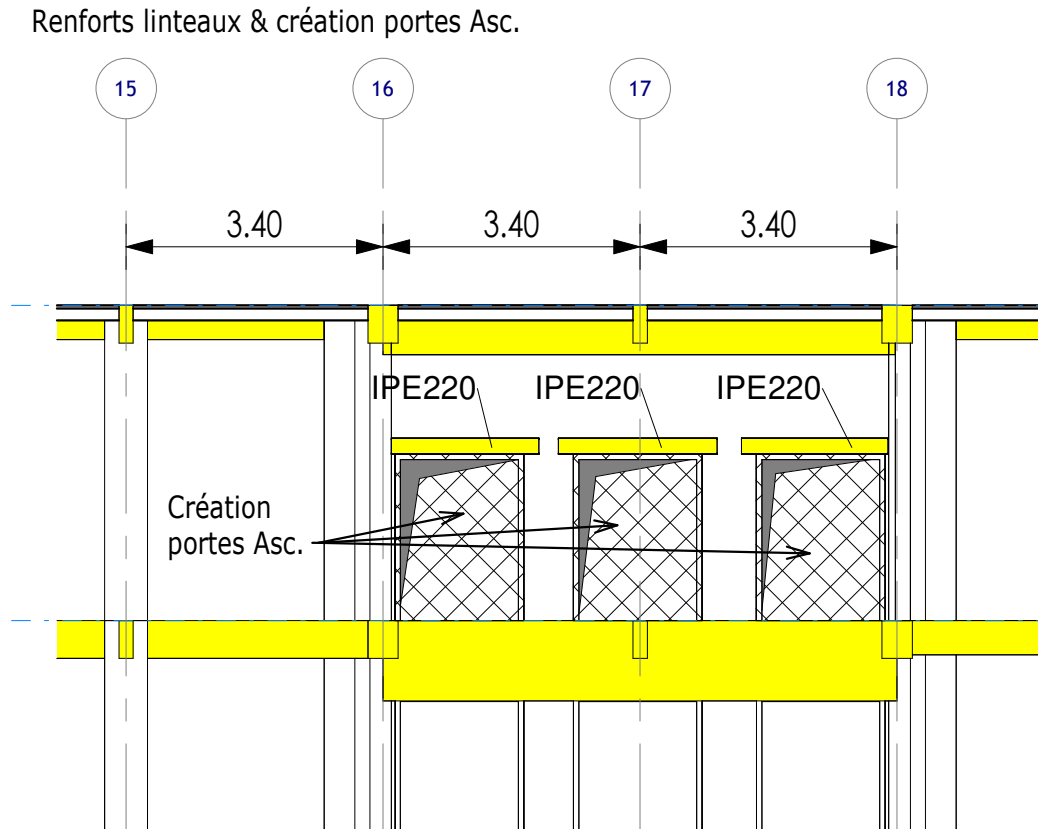

Plancher Bas R+2 - Zone de dépose des socles et chapes existantes

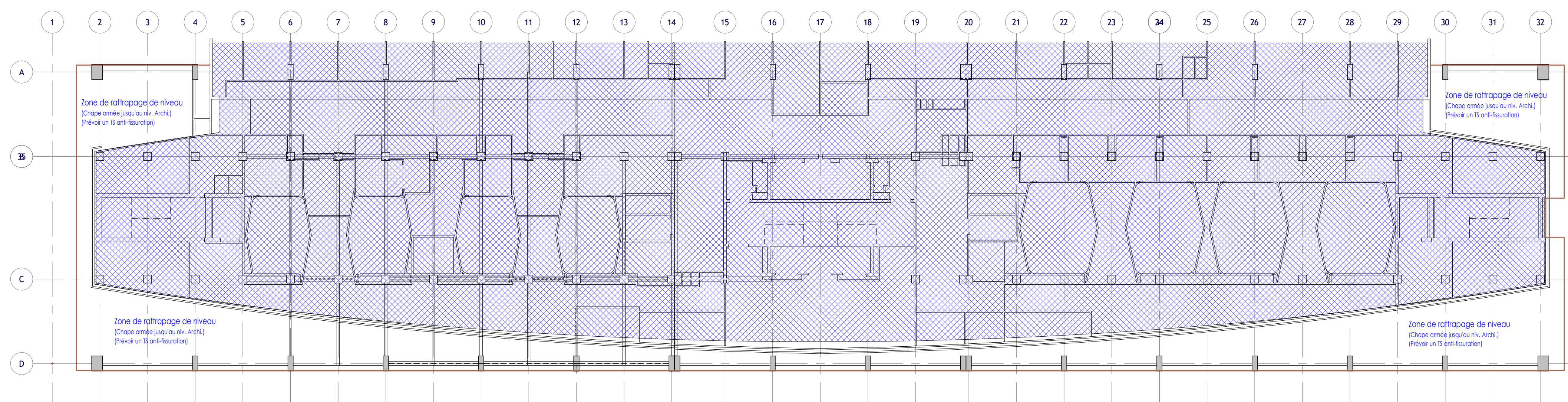

Plancher Bas R+2 - Zone de carottage 1/50

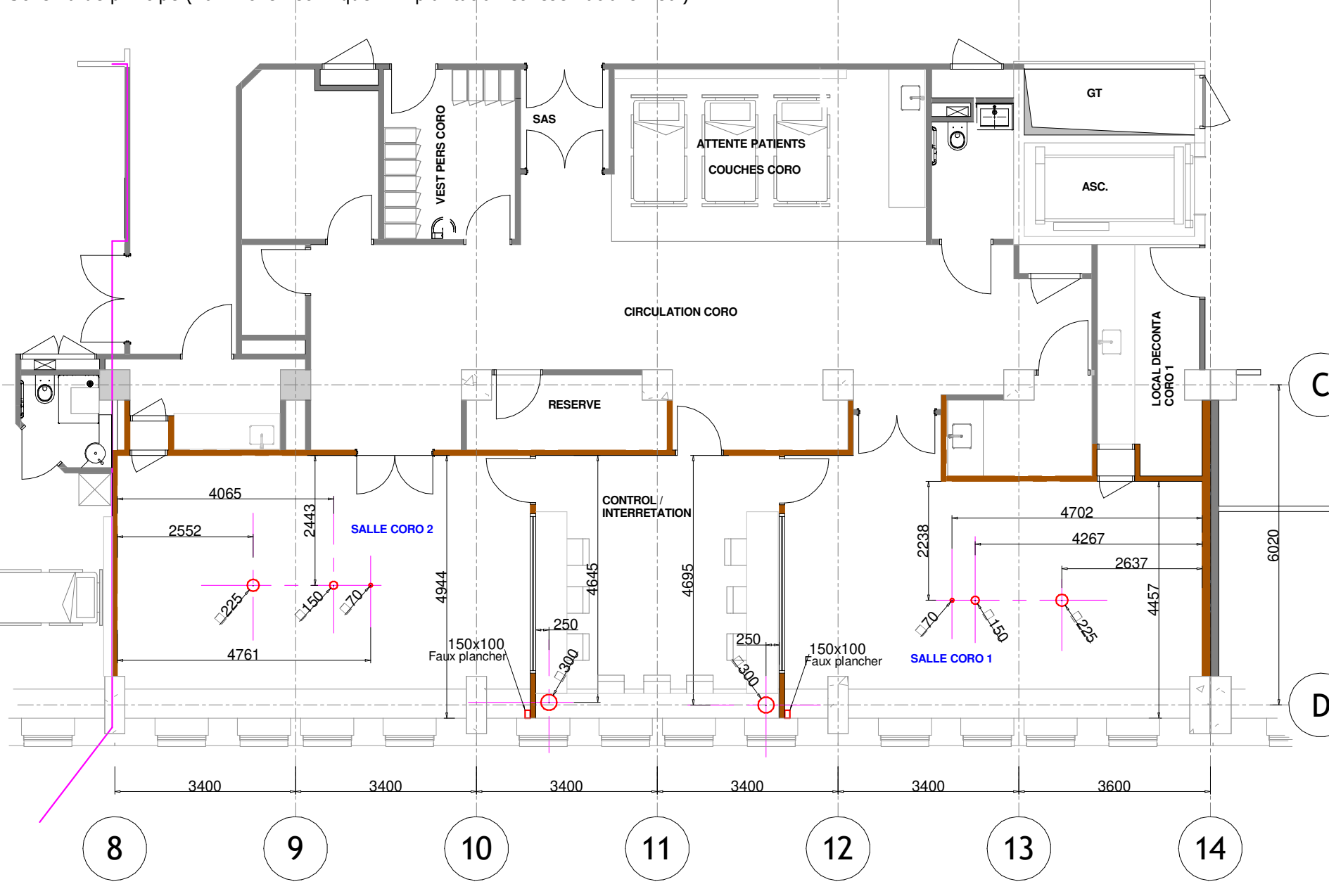

CENTRE HOSPITALIER DE VILLENEUVE-SAINT-GEORGES

Projet 1 - Relocalisation de la SPPI et du bloc endoscopie



Maître d'ouvrage	HOPITAL INTERCOMMUNAL VILLENEUVE ST GEORGES LUCIE & RAYMOND AUBRAC 40 Allée de la Source - 94100 Villeneuve-Saint-Georges Directeur adjoint de l'Investissement et de la Stratégie Patrimoniale : Sophie LAURENCE sophie.laurence@chvg.fr TEL : 06 80 53 98 43
Maître d'œuvre	EDES - BUREAU D'ETUDES TECHNIQUES MANDATAIRE Ebenézer TCHOJACHIEU 19 bd Paul Vallier-Couturier - 94200 Ivry-sur-Seine edebureau@chvg.fr TEL : 06 80 06 66 93
Architecte	AS2 Christophe DAMIEN 165 bis rue de Vaugirard 75015 PARIS cdamien@as2.fr TEL : 01 43 49 63 46
Désamiantage	ARGENIUM Marc RENAUD 22 rue Berliet du Metz - 75013 PARIS marc.renaud@argenium.fr Tel : 01 55 43 32 32
Bureau de contrôle	APAVE Agence BGC Ile de France Unité Meme La Vallée Bruno LECOINTRE 10, Place Flagey Bienvenue 77600 BUSSY-SAINT-GEORGES bruno.lecointre@apave.com TEL : 06 50 03 32 42
Coordonnateur SPS	DECOUV 16 rue de la maison rouge 77185 Lognes TEL : 01 60 95 32 32

Plan de REHABILITATION PH R+2

DATE	EMETTEUR	PHASE	GE	TYPE	NIVEAU	ZONE	NUMERO	INDICE
04/2025	EDEIS	PRO-DCE	GOE	PLN	R+2		03	